VENTE DE GÉNISSES

“Top Génétique”

BLONDE D’AQUITAINE DU GRAND-OUEST

LE DIMANCHE 5 JUILLET À 15H

CATALOGUE DE VENTE

BLONDE D’AQUITAINE

ORGANISÉE PAR

BLONDE GENETIQUE

ASSOCIATION ELEVEURS BLONDE D’AQUITAINE DE LA MANCHE

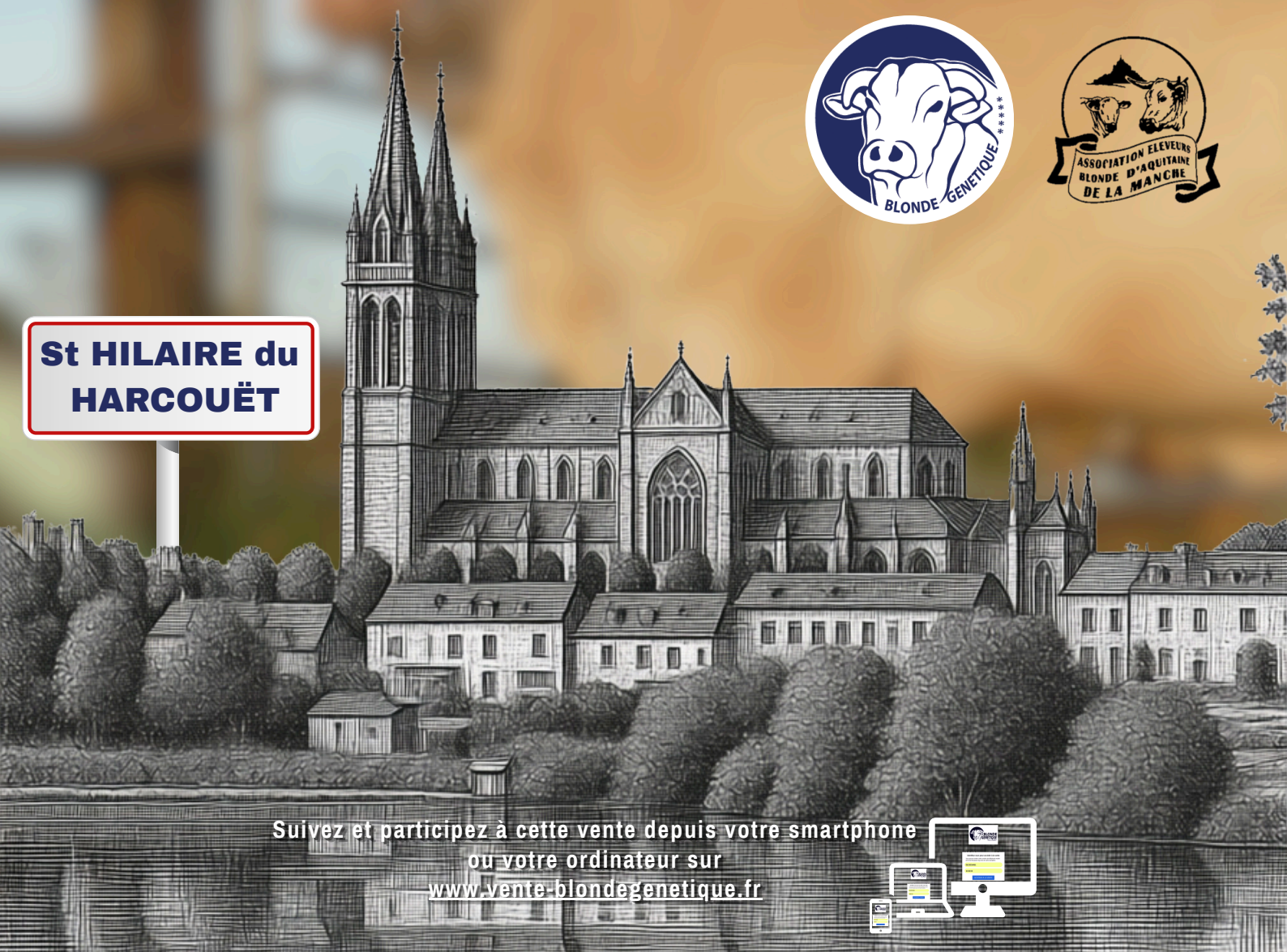

Suivez et participez à cette vente depuis votre smartphone ou votre ordinateur sur www.vente-blondegenetique.fr

Nuoo

Nutrition originale et optimisée

PARTENAIRE
de vos réussites

Service Relation Clients : 02 51 98 99 52

2026

JANVIER

Toute l'équipe de Blonde Génétique vous présente ses meilleurs vœux pour 2026 !

Bonne Année

FÉVRIER

Jeudi 12 Février
Vente aux enchères physique et internet de mâles qualifiés
Casteljaloux (47)

MARS

Recrutement Station Raciale

Jeudi 26 mars
Vente de génisses
BLONDE PAYS D'OC
MONTBETON (82)

AVRIL

Recrutement Station Raciale

Jeudi 02 Avril
Vente aux enchères physique et internet de mâles qualifiés
Doux (79)

Vente aux enchères physique et internet VVF N°17
(Viande - Velage Facile)

MAI

Recrutement Station Raciale

Jeudi 07 Mai
Vente aux enchères sur internet VVF N°17 bis
+ CI SOUAL
Casteljaloux (47)

Jeudi 28 mai
Vente aux enchères physique et internet de mâles qualifiés
Casteljaloux (47)

JUIN

Recrutement Station Raciale

Pas de vente Blonde Génétique ce mois-ci !

JUILLET

Recrutement Station Raciale

Pas de vente Blonde Génétique ce mois-ci !

AOÛT

Recrutement Station Raciale

Pas de vente Blonde Génétique ce mois-ci !

SEPTEMBRE

Mardi 01 Septembre
Vente aux enchères sur internet VVF N°18
(Viande - Velage Facile)

Du 04 au 06 Septembre
Concours National Blond
AGEN (47)

Samedi 05 Septembre
VENTE PRESTIGE

Du 15 au 17 Septembre
Vente Bouchères
RENNES (35)
SPACE 2026

OCTOBRE

Recrutement Station Raciale

Jeudi 01 Octobre
Vente aux enchères physique et internet de mâles qualifiés
Doux (79)

SOMMET DE L'ÉLEVAGE
Du 06 au 09 Octobre
Vente de génisses RdF

NOVEMBRE

Recrutement Station Raciale

Jeudi 12 Novembre
Vente aux enchères physique et internet de mâles qualifiés
Casteljaloux (47)

DÉCEMBRE

Mardi 22 Décembre
Vente aux enchères sur internet VVF N°19
(Viande - Velage Facile)

BLONDE GENETIQUE
Osez La Qualité !

CONDITIONS GENERALES DE VENTE – Top Génétique IRGO 2026

Le présent règlement détermine les règles applicables à la vente d'animaux reproducteurs de race Blonde d'Aquitaine (mâles et femelles) proposés aux enchères lors du Concours Interrégional du Grand-Ouest 2026 ; Vente « Top Génétique ».
Les présentes conditions générales de vente sont réputées connues et acceptées sans réserve par les vendeurs et les acheteurs.

ARTICLE 1 : Modalités générales de vente
Les ventes sont conclues à l'amiable entre l'acheteur et le Représentant de la SAS Blonde Génétique, agissant d'ordre et pour le compte des éleveurs qui restent propriétaires des animaux jusqu'au prononcé de l'adjudication de leur vente et paiement intégral de la facture commerciale.
Les renseignements zootechniques figurant au catalogue sont donnés à titre indicatif et ne peuvent en aucun cas engager la responsabilité de la SAS Blonde Génétique ou de ses adhérents. Les animaux sont proposés à un prix de base et un prix de retrait fixés par la SAS Blonde Génétique en accord avec les propriétaires des animaux.
La vente se déroule aux enchères, à main levée en salle et par clic sur internet, montantes par tranche de 100 €. La vente sera accessible également via www.vente-blondegenetique.fr (diffusion en direct). Les vidéos et photos individuelles des animaux sont à disposition sur notre chaine Youtube dans la rubrique dédiée à la vente. Dans le cas où deux ou plusieurs personnes se porteraient acquéreurs du même animal, ce dernier est adjugé au meilleur disant.

Toute vente conclue est payable au comptant.

ARTICLE 2 : Conditions de règlement
Les prix de vente s'entendent hors taxes, départ des fermes d'origines ou départ Concours.
Les animaux pourront quitter le concours ou la ferme qu'après paiement intégrale de la facture sauf accord de Blonde Génétique. La délivrance des documents afférents aux animaux achetés, ne s'effectuera que sous réserve de l'encaissement intégral du prix de vente, frais de commissions inclus. En cas de non-paiement de l'intégralité de la facture commerciale dans un délai de 30 jours suivant la vente, Blonde Génétique facturera à l'acheteur, des pénalités de 5% sur le montant total HT qui est du. L'acheteur devra ainsi se prononcer sur sa capacité d'assumer le règlement de son achat. Dans le cas d'un renoncement d'achat par l'acheteur, Blonde Génétique exigera un courrier par LR/AR pour demander l'annulation de la vente. L'animal sera remis en vente et les éventuelles pertes liées à cette revente seront facturées à l'acheteur initial.
Tout adjudicataire agissant pour le compte d'un tiers aura obligatoirement son nom mentionné au procès-verbal étant entendu que ce dernier sera tenu solidairement responsable de l'achat en cas de défaillance de son mandant.

ARTICLE 3 : Frais de vente - France
Les frais de vente, à la charge des acheteurs, représentent 4% du montant HT du prix d'adjudication pour les enchères prises dans le ring.

Les frais de vente, à la charge des acheteurs, représentent 6% du montant HT du prix d'adjudication pour les enchères prises sur internet ou par téléphone.

• L'acheteur est assujetti à la TVA en France :
Facturation de 5.5% applicable sur le prix d'adjudication de l'animal et 20% sur les frais de commissions (TVA récupérable).
• L'acheteur est non assujetti à la TVA en France :
Facturation de la TVA à un taux de 2,1% applicable sur la totalité du prix de vente.

ARTICLE 3 Bis : Frais de vente - Hors France
Les frais de vente, à la charge des acheteurs, représentent 7% du montant HT du prix d'adjudication. Les frais de vente n'incluent pas les dépenses supplémentaires éventuelles inhérentes aux exigences réglementaires d'exportation propres à chaque pays, (frais de quarantaine, analyses sanitaires, transport) qui seront facturées en sus.
Les animaux proviennent d'élevages assujettis à la TVA agricole.

• L'acheteur est assujetti à la TVA dans un pays membre de l'UE : Fourniture par l'acheteur de son numéro d'identification intra- communautaire et exonération de la TVA sous réserve de la présentation obligatoire du justificatif d'exportation.
• L'acheteur est non assujetti à la TVA dans un pays membre de l'UE : Facturation de la TVA à un taux de 2,1% applicable sur la totalité du prix de vente.
• L'acheteur est hors UE : Exonération de la TVA sur présentation obligatoire du document douanier attestant l'exportation.

Pour les animaux invendus aux enchères : Tout animal présenté à la vente sans acquéreur au prix de réserve, sera alors proposé à la vente amiable, auquel s'ajouteront les frais de vente de 4% du montant HT.

ARTICLE 4 : Garanties sanitaires
Les animaux présentés à la vente répondent aux conditions sanitaires exigées pour le Concours auquel ils participent. À la demande de la SAS Blonde Génétique ; ils ont été contrôlés en BVD virologie, IBR, neosporose, besnoitiose, paratuberculose (pour les animaux de + de 18 mois).
Les animaux présentés à la vente sont tous contrôlés par génotypage auprès de la SAS GEN&BLOND ; ils sont tous « présumés non porteurs » ou « non porteurs » de l'axonopathie et « présumés non transloqués ».

La SAS Blonde Génétique délivrera dans un délai minimum d'un mois après la vente, le certificat généalogique de l'animal muté au nom de l'acheteur, le dossier sanitaire de l'animal, le résultat de génotypage et le compte-rendu de Vérification de Compatibilité Génétique.

ARTICLE 5 : Responsabilité de la SAS Blonde Génétique
Blonde Génétique ne pourra être tenue responsable d'une quelconque défaillance ou défaut de déclaration des vendeurs et/ou acquéreurs vis-à-vis des animaux mis en vente. À ce titre, l'acheteur et/ou le vendeur renoncent expressément à tout recours envers la SAS Blonde Génétique pour obtenir réparation des préjudices résultant de tout vice caché qui trouverait son origine dans un défaut de déclaration de l'éleveur propriétaire et/ou des conséquences pouvant résulter d'une maladie ou d'un défaut constaté postérieurement à la vente et qui n'aurait pu être détecté par les moyens mis en place à travers le plan de prévention sanitaire de la Station.

La SAS Blonde Génétique ne peut être tenue responsable de la présente vente si une inexécution totale ou partielle est due à des accidents fortuits ou de forces majeures tels que : incendie, grêle, inondation, neige, gel, impossibilité de charger *(…)*

ARTICLE 6 : Enlèvement et transport
Toute vente réalisée entraîne l'enlèvement de l'animal par l'acheteur dans un délai de 8 jours, sauf accord entre les parties. Le transport des animaux est à la charge de l'acheteur et pourra être, à sa demande, organisé par la SAS Blonde Génétique. Dans ce cas, les frais de transport seront calculés en fonction de la distance à parcourir depuis le lieu de départ.
L'attente, le chargement et le transport sont sous la responsabilité de l'acheteur. De ce fait, tout animal quittant la ferme ou le Concours voyage sous la responsabilité de l'acheteur, qui devra s'assurer en conséquence et en supporter les charges qui en résultent.

ARTICLE 7 : Clause de réserve de propriété
Les animaux vendus resteront la propriété du vendeur jusqu'au paiement complet du prix d'adjudication et des frais de vente, et cela quelles que soient les modifications physiologiques ou les transformations subies par ces animaux (loi n° 80-335 du 12 mai 1980). Le défaut de paiement de l'une ou quelconque des échéances pourra entraîner la revendication des biens. L'acheteur ne pourra revendre les animaux non payés à des tiers sans en avoir préalablement averti le vendeur et avoir obtenu son accord express et écrit. Les dispositions ci-dessus ne font pas obstacle, à compter de la vente, au transfert à l'acheteur des risques de perte, de modifications physiologiques ainsi que des dommages que ces animaux pourraient occasionner.

ARTICLE 8 : Clause compromissoire
Blonde Génétique n'est pas tenue personnellement à des obligations de garanties qui pèsent sur le vendeur ni des obligations de paiement qui pèsent sur l'acheteur. En cas de contestations ou de litiges, les Parties conviennent de soumettre à l'arbitrage l'ensemble des différends, de quelque nature que ce soit, pouvant naitre du présent contrat. Chaque Partie désignera son arbitre, et en informera par LRAR son cocontractant. À compter de la réception de la lettre recommandée, ce dernier dispose d'un délai de 30 jours pour procéder à la désignation de son arbitre et en informer dans les mêmes formes l'autre Partie. Les arbitres désignés par les Parties en choisiront d'un commun accord un troisième chargé de présider le tribunal arbitral. Conformément à l'article 1444 du Code de procédure civile, le Président du Tribunal de Commerce d'Agen est compétent pour procéder à la désignation d'un autre arbitre en cas de difficulté, dans les conditions de l'article 1457 du même Code. À compter de la désignation du troisième arbitre, ceux-ci disposent d'un délai de 3 mois pour rendre leur sentence. Le non-respect de ce délai n'a toutefois pas pour effet de faire disparaître la compétence arbitrale. Les arbitres sont expressément autorisés à statuer en amiables compositeurs. La sentence arbitrale est insusceptible d'appel.

ARTICLE 9 : Garanties supplémentaires
Les animaux étant vendus en tant que reproducteurs, tout animal, dans le cas d'inaptitude physique à la reproduction, devra être repris ou échangé par l'ancien propriétaire, mais seulement après avis d'une commission d'enquête nommée par la SAS Blonde Génétique. Toute réclamation, faite à la SAS Blonde Génétique ne pourra être prise en compte que dans un délai de 3 mois à compter de la signature du contrat de vente.

En aucun cas, la SAS Blonde Génétique ne saurait être tenue responsable de toute anomalie génétique ou phénotypique survenue sur la descendance de l'animal. Aucune réclamation, même en cas de vice rédhibitoire, n'est recevable tant que l'acheteur n'a pas réglé le montant total de son achat.

VENTE DE GÉNISSES

“Top Génétique”

BLONDE D’AQUITAINE DU GRAND-OUEST

Liste des animaux proposés à la vente

	NOM	N°CAT	NUMANIM	D.N	PERE	GPM	Propriétaire
F1	ARMENIE	68	1454394034	16/10/2025	**SPARTACUS**	**NISSAN**	GAEC DE L'HOPITAL
F2	ARMONIE	91	4119022611	27/08/2025	**PALLAS**	**FROMANT**	EARL DEROUET
F3	ALTESSE	106	5345119545	21/07/2025	**PIANO**	**INUIT**	BARBIER GERARD
F4	ADRENALINE	108	5698140235	14/07/2025	**TEBEAU**	**LARGO**	EARL DE LA MOULIERE
F5	ATENDARE	133	4476605662	08/05/2025	**STANNE**	**JUPITER**	SCEA MENET
F6	ANTARES	135	6145288460	06/05/2025	**RAFFAELLO**	**MONACO**	GAEC LORIN BOSSUYT
F7	APPOLINE	137	5011262701	22/04/2025	**TREPORT**	**NUTELA**	GAEC DE LA PRISE AU RENARD
F8	AVRANCHES	147	5352903898	21/03/2025	**UCCELO**	**MARENGO**	EARL GALODE
F9	ARENA	154	7652434321	05/03/2025	**STEWBALL**	**IODELYS**	EARL DES TROIS PORTES

Vente Top Génétique - IRGO

F1 - ARMENIE

Née le : 16/10/2025

Propriétaire :
GAEC DE L'HOPITAL (14)

Index GEMBAL

SPARTACUS

- DMsev 102
- DSsev 120
- AVEL 102
- ALAIT 102
- IVMAT 117 (0,45)

TAMISE

- IFNAIS 106
- CRsev 105
- DMsev 110
- DSsev 101
- ALAIT 101
- IVMAT 109 (0,30)

Généalogie

FRANCE BLONDE D'AQUITAINE
271, Rue de Pechabout - B.P. 45
47002 AGEN Cedex
Tél. 05 53 96 00 89 - Fax 05 53 96 62 09
e.mail : blondedaquitaine@orange.fr

FR 1454394034 ARMENIE

PERE

NOM	NUMERO				
SPARTACUS	FR 3330252268				
Reproducteur	RECOMMANDE VS				B
POINTAGE	71	80	79	71	75

Naisseur: GAEC DES JACQUARDS 33 ST MEDARD DE GUIZIERE

NOM	NUMERO				
OCCITAN	FR 3218860074				
Reproducteur	RECOMMANDE VS				A
POINTAGE	77	90	86	77	82

Naisseur: GAEC MALABIRADE-LESB 32 VERLUS

NOM	NUMERO				
INGENUE	FR 8211033498				
Reproductrice	CONFIRMEE				A
POINTAGE	76	80	80	75	78

Naisseur: SCEA SAZY ELEVAGE 82 CAUMONT

Blonde d'Aquitaine

MERE

NOM	NUMERO				
TAMISE	FR 1454393597				
Reproductrice	RECOMMANDEE				B
POINTAGE	73	76	79	77	76

Naisseur: GAEC DE L'HOPITAL M. 14 VALDALLIERE

NOM	NUMERO				
NISSAN	FR 4927151490				
Reproducteur	RECOMMANDE VS				B
POINTAGE	79	77	74	79	77

Naisseur: GAEC LEFEVRE 49 CLERE SUR LAYON

NOM	NUMERO				
OCEANIQUE	FR 1454393097				
Reproductrice	RECOMMANDEE				B
POINTAGE	70	76	83	71	75

Naisseur: GAEC DE L'HOPITAL M. 14 VALDALLIERE

MAGNIFIC	FR 6414486487	A
DAISY	FR 3209711340	A
FRIPON	FR 8127010897	B
UKREINE	FR 8235206394	A
LEPRINCE	FR 6414296655	A
HISTOIRE	FR 4953138207	B
FROMANT	FR 8209010838	A
VACHETTE	FR 1454391711	A

SPARTACUS

ARMENIE, fille de SPARTACUS, taureau RRJ en station, descendant d'OCCITAN pointé 82A, MAGNIFIC par DAISY. Il est indexé à 117 IVMAT avec du lait et de l'AVEL. La mère de SPARTACUS, INGENUE, fille de l'excellente UKREINE/FRIPON né dans l'élevage SAZY. TAMISE, la mère, est une fille NISSAN/FROMANT, vache avec d'excellent INDEX IBOVAL, 109 IVMAT, 105 en croissance, 110 en muscle et 101 en allaitement. AREMNIE est d'une blondeur absolue, très qualiteuse et très tranquille. Elle promet un très bon développement squelettique, une belle ouverture de bassin avec les trochanters marqués et une musculature bien visible sur tout son corps, son dessus, ses flans ou sa cuisse. Elle s'est déjà illustrée et classée première au départemental du Calvados, et est prête à en découdre lors de l'IRGO.

C'est une génisse d'excellence, qualiteuse, fine que vous propose la famille PESCHARD ! A vous de saisir cette opportunité incroyable. La blondeur, la classe, la finesse et l'élégance vous attend !

Vente Top Génétique - IRGO

F2 - ARMONIE

Née le : 27/08/2025

Propriétaire :
EARL DEROUET (41)

Index GEMBAL

CRsev	DMsev	DSsev
104	109	106

ALAIT	IVMAT	IFNAIS
116	124 (0,49)	103 (0,68)

Généalogie

FRANCE BLONDE D'AQUITAINE
271, Rue de Pechabout - B.P. 45
47002 AGEN Cedex
Tél. 05 53 96 00 89 - Fax 05 53 96 62 09
e.mail : blondedaquitaine@orange.fr

FR 4119022611 ARMONIE

PERE

NOM	NUMERO				
PALLAS	FR 6414648189				
Reproducteur	ELITE QM				A
POINTAGE	77	77	81	74	77

Naisseur: EARL LABOURDETTE JEA 64 SAUVETERRE DE BEARN

MERE

NOM	NUMERO				
MAGNIFIQUE	FR 3730176134				
Reproductrice	ELITE				A
POINTAGE	77	86	87	77	82

Naisseur: EARL MILON JEAN LUC 37 ST CHRISTOPHE SUR LE

NOM	NUMERO				
GALIAX	FR 3211900310				
Reproducteur	ELITE QM				A
POINTAGE	80	57	90	77	75

Naisseur: M DOUCET CHRISTOPHE 32 EAUZE

NOM	NUMERO				
FLEOLE	FR 6412847503				
Reproductrice	RECONNUE				B
POINTAGE	69	76	82	75	75

Naisseur: EARL LABOURDETTE JEA 64 SAUVETERRE DE BEARN

NOM	NUMERO				
FROMANT	FR 8209010838				
Reproducteur	ELITE VS				A
POINTAGE	84	70	86	75	78

Naisseur: SCEA SAZY ELEVAGE 82 CAUMONT

NOM	NUMERO				
HARMONIE	FR 7232732013				
Reproductrice	ELITE				A
POINTAGE	77	79	96	73	80

Naisseur: EARL MILON JEAN LUC 72 ST CHRISTOPHE SUR LE

VIDOCQ	FR 5622917894	C
SIDONIE	FR 3201593918	B
TOKAPI	FR 3202769144	B
USUELLE	FR 6464159877	B
DOMY	FR 2934986325	A
CHOUPETTE	FR 8235261230	B
ARAMIS	FR 2231849207	A
CHAMPIONNE	FR 7232736043	A

MAGNIFIQUE

Frère

Sœur

ARMONIE issue d'embryon à partir de MAGNIFIQUE, fille de FROMANT par HARMONIE avec en tête de souche, l'incroyable CHAMPIONNE. Une origine exceptionnelle productive avec un niveau morphologique et raceur de très haut niveau. On est au dessus de 80A sur toute la lignée maternelle en pointage globale. MAGNIFIQUE a fait de nombreux embryons, tous réussi! Et les derniers nés sont fils de PALLAS, un GALIAX/TOKAPI, de la gamme Auriva, qualité maternelle. ARMONIE est issu de ce montage, vous trouverez ci-dessus sa sœur et son frère du même montage. C'est une femelle très poussante, très grande, avec des canons longs de couleur froment clair, avec une belle nuance dans la tête. Elle est puissante avec un beau travers bien tenue dans son dos, avec un bassin long et un bon rebondi de cuisses.
Il faut ajouter à tout cela sa performance génétique avec des index génomiques très prometteurs et de haut niveau :103 en IFNAIS, 104 en CRsev, 109 en DM, 106 en DS, 116 c'est exceptionnel en lait et 124 en IVMAT.

C'est une valeur sûre issue d'une souche de femelle incroyable, confortée par le très haut niveau génétique qui est à miser sans modération.

Vente Top Génétique - IRGO

F3 - ALTESSE

Née le : 21/07/2025

Propriétaire :
BARBIER GERARD (53)

Index GEMBAL

PIANO

- IFNAIS 115
- CRsev 102
- DMsev 103
- DSsev 104
- ISEVR 115 (0,72)

PROMESSE

- CRsev 100
- DSsev 105
- AVEL 103

Généalogie

FRANCE BLONDE D'AQUITAINE
271, Rue de Pechabout - B.P. 45
47002 AGEN Cedex
Tél. 05 53 96 00 89 - Fax 05 53 96 62 09
e.mail : blondedaquitaine@orange.fr

FR 5345119545 ALTESSE

PERE

NOM	NUMERO				
PIANO	FR 5345119008				
Reproducteur	CONFIRME				A
POINTAGE	76	77	84	76	78

Naisseur
EARL BARBIER
53 MARCILLE LA VILLE

MERE

NOM	NUMERO				
PROMESSE	FR 5345119045				
Reproductrice	RECONNUE				A
POINTAGE	70	84	84	77	79

Naisseur
EARL BARBIER
53 MARCILLE LA VILLE

NOM	NUMERO				
MARQUIS	FR 2951233269				
Reproducteur	CONFIRME				C
POINTAGE	64	80	78	72	73

Naisseur
M CLEACH YVAN
29 TAULE

NOM	NUMERO				
MANDOLINE	FR 5345118769				
Reproductrice	RECONNUE				B
POINTAGE	70	79	86	71	76

Naisseur
EARL BARBIER
53 MARCILLE LA VILLE

NOM	NUMERO				
INUIT	FR 8525816700				
Reproducteur	ELITE VS				A
POINTAGE	84	81	86	80	83

Naisseur
M DANIAU JEAN-MARC
85 LA CHAPELLE THEMER

NOM	NUMERO				
IBIZA	FR 5345118420				
Reproductrice	CONFIRMEE				A
POINTAGE	73	86	92	78	82

Naisseur
EARL BARBIER
53 MARCILLE LA VILLE

GAEL	FR 1212085583	A
GRACIEUSE	FR 2951233109	A
FROMANT	FR 8209010838	A
IRMA	FR 5345118451	C
DIOR	FR 8208011115	A
CANELLE	FR 8525816435	A
CESAR	FR 1430077707	A
CORSE	FR 5345117996	A

PIANO

FILLES DE PIANO

ALTESSE est issus la souche de CORSE, du taureau INUIT, fils du champion DIOR, ainsi que du célèbre TITAN. Ses 3 origines se retrouvent dans le pedigree de PROMESSE, la mère d'ALTESSE.
C'est une fille d'INUIT sur IBIZA tout comme NIBIZA vendue lors d'une vente prestige du National.
PROMESSE étant sa propre sœur, elle est pointée à 79A pour sa puissance et son type racial.
Cette génisse fait partie du lot des filles de PIANO qui seront présentées à l'interrégional pour un prix de descendance. On l'a choisie pour son bel équilibre DM et DS qui lui donne une bonne mixité mais aussi pour ses qualités de race totale, que ce soit dans sa tête, sa finesse et son éclairage, ainsi que pour son superbe bassin plat, long et bien structuré. On retrouve aussi beaucoup de qualités dans sa cuisse qui est la marque de fabrique de PIANO. Son père, un taureau né dans l'élevage, pointé 78A, fils de MARQUIS/FROMANT. Un taureau mixte, bien indexé en morphologie IBOVAL et en IFNAIS, des valeurs qu'on devrait retrouver dans les index GEMBAL d'ALTESSE.

Une origine confirmée, un modèle plein de mixité avec un bon bassin, c'est ce que propose cette génisse d'avenir qui devrait devenir une sacrée belle vache.

Vente Top Génétique - IRGO

F4 - ADRENALINE

Née le : 14/07/2025

Propriétaire :
EARL DE LA MOULIERE (56)

Index GEMBAL

SEDUISANTE

CRsev	DMsev	DSsev
107	108	105

AVEL	IVMAT
100	107 (0,33)

Généalogie

FRANCE BLONDE D'AQUITAINE
271, Rue de Pechabout - B.P. 45
47002 AGEN Cedex
Tél. 05 53 96 00 89 - Fax 05 53 96 62 09
e.mail : blondedaquitaine@orange.fr

FR 5698140235 ADRENALINE

PERE

NOM	NUMERO				
TEBEAU	FR 4004491770				
Reproducteur	RECONNU JEUNE				A
POINTAGE	70	79	87	71	77

Naisseur: EARL SAINT AUBIN, 40 STE MARIE DE GOSSE

Blonde d'Aquitaine

MERE

NOM	NUMERO				
SEDUISANTE	FR 5698140149				
Reproductrice	RECONNUE				A
POINTAGE	71	84	87	77	80

Naisseur: EARL DE LA MOULIERE, 56 CARO

NOM	NUMERO				
MILHARIS	FR 8160066890				
Reproducteur	RECOMMANDE VS				A
POINTAGE	80	77	86	77	80

Naisseur: GAEC PLANTE MOULET, 81 CARBES

NOM	NUMERO				
NADOU	FR 4004427067				
Reproductrice	RECONNUE				A
POINTAGE	71	83	89	76	80

Naisseur: EARL SAINT AUBIN, 40 STE MARIE DE GOSSE

NOM	NUMERO				
LARGO	FR 3100035132				
Reproducteur	AUTORISE IA				B
POINTAGE	77	70	80	70	74

Naisseur: SCEA CERON ERIC, 31 PLAGNOLE

NOM	NUMERO				
PEPITE	FR 5698140113				
Reproductrice	RECOMMANDEE				A
POINTAGE	73	94	81	81	82

Naisseur: EARL DE LA MOULIERE, 56 CARO

HORFE FR 8211033354	B
EBENE FR 8126029289	A
ISARD FR 4004328954	A
LILOU FR 4004367022	C
HANNIBAL FR 8160182774	A
FINLANDE FR 3100250213	A
GINKGO FR 2226701603	B
JUDITH FR 5698140028	A

TEBEAU

SEDUISANTE

LARGO

ADRENALINE, sort de la superbe souche de Judith qui avait été championne adulte lors du dernier concours interrégional de Saint-Hilaire-du-Harcouët en 2017.
La boucle est bouclée avec son arrière petite fille qu'on vous propose là. La fille de JUDITH, PEPITE, est aussi très connue des podiums et avec LARGO elle a produit soyeuse et séduisante 2 sacrées vaches de haut niveau. SEDUISANTE est la mère de cette génisse avec TEBEAU comme père, un RRJ station sortie de la célèbre lignée d'ébène de l'élevage PLANTE MOULET.
Cette génisse est mixte viande au top de son expression musculaire et dans son type racial qui est parfait. Elle est à la fois compacte et stylée. Son épaule est large et musclée, son filet est très épais et sa cuisse très large, très rebondie et bien dessinée. Elle l'interpelle dans son modèle, surtout qu'elle montre une blondeur remarquable dans sa tête expressive et dans sa robe bien fomentée et lumineuse.

Une génisse facile à travailler qui correspond autant pour la haute génétique élevage que pour finir championne d'un concours de viande. Un investissement gagnant et rentable .

Vente Top Génétique - IRGO

F5 - ATENDARE

Née le : 08/05/2025

Propriétaire :
SCEA MENET (44)

Index GEMBAL

STANNE

IFNAIS 101

SAMANDINE

DSsev 115

ALAIT 108

IVMAT 109 (0,29)

Généalogie

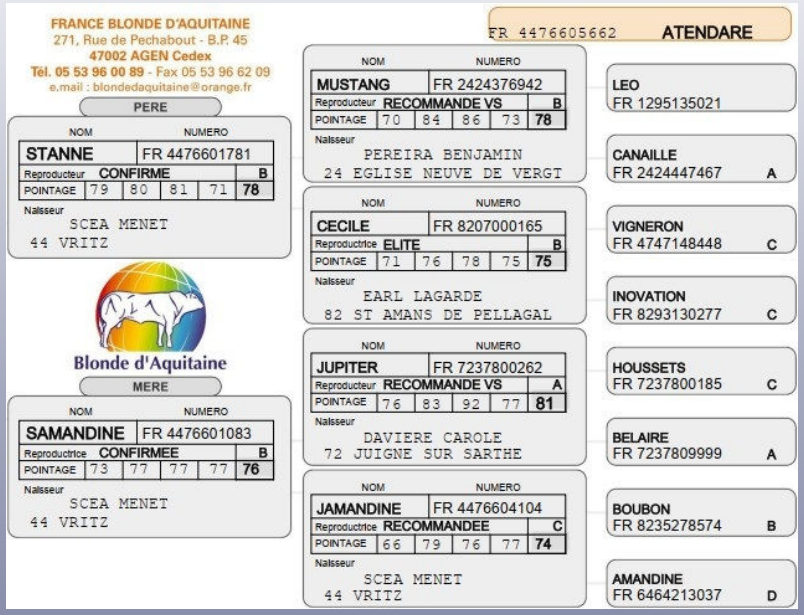

JUPITER

CANAILLE

ATENDARE est une génisse mixte-élevage avec de grandes spécificités dans son corps.
Elle est très longue, lignée, avec un bassin long, plat, fonctionnel et bien positionné.
Un vrai bassin de blondes. Son père est STANNE, un fils de MUSTANG d'origine LEO sur CANAILLE.
Un taureau très complet, mixte, bien racé avec du lait et sa mère, SAMANDINE, est une fille du fameux JUPITER pointé 81A, née dans l'élevage DAVIERE. Cette vache est marquée dans le DS et le lait au niveau de ses index, elle a 115 en squelette, 108 en lait et 109 en IVMAT.
Ce pédigré neutre puissant avec du lait offre une bonne plus-value à cette génisse partie pour faire une belle carrière de reproductrice. Elle montre un corps idéalement structuré et charpenté.
Elle a de belles qualités de race, notamment dans sa robe bien fomentée, beaucoup de finesse et une bonne solidité de membre.
C'est une blonde moderne au modèle authentique

Vente Top Génétique - IRGO

F6 - ANTARES

Née le : 06/05/2025

Propriétaire :
GAEC LORIN BOSSUYT (61)

Index GEMBAL

RAFFELLO

- IFNAIS 100
- DSsev 100
- AVEL 104

REVEUSE

- IFNAIS 101
- DSsev 109
- AVEL 106
- IVMAT 103 (0,35)

Généalogie

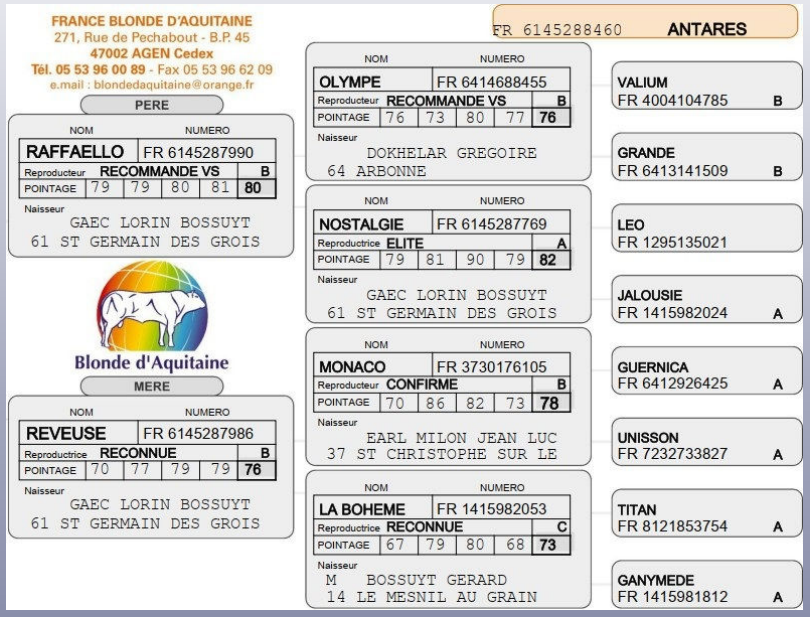

RAFFAELLO

REVEUSE

LA BOHEME

ANTARES est une sacrée génisse puissante avec un gros bassin. C'est une fille de RAFFAELLO né dans l'élevage LORIN BOSSUYT, d'origine VALIUM par LEO avec en fond de pedigree JALOUSIE, une de leurs grosses têtes de souche qui a été championne à Paris et qui est la mère du double champion OURASI. Côté mère, il y a aussi du lourd car REVEUSE est une fille de MONACO, propre frère de JUNIOR d'origine GUERNICA par UNISSON. On retrouve également TITAN dans son montage maternel. Les photos de Rêveuse et de sa mère LABOHEME encore en production, témoigne d'une très belle ligné maternelle. ANTARES a 14 mois, elle est très solide avec de grandes longueurs de corps et de bassin. Son bassin est remarquablement plat et ouvert avec une attache de queue bien mise. Elle est très racée, très expressive dans sa tête, légèrement soutenue en couleur mais extrêmement nuancée dans ses extrémités. Une génisse tranquille, solide, fonctionnelle avec une cuisse bien descendue.

On l'a sélectionnée pour vous. Il ne vous reste plus qu'à venir la cueillir mûrement pour embellir votre cheptel.

Vente Top Génétique - IRGO

F7 - APPOLINE

Née le : 22/04/2025

Propriétaire :
GAEC DE LA PRISE AU RENARD (50)

Index GEMBAL

TREPORT

- CRsev 104
- DSsev 121
- ALAIT 107
- IVMAT 112 (0,45)

RUMBA

- CRsev 107
- DSsev 110
- ALAIT 107
- IVMAT 112 (0,51)

Généalogie

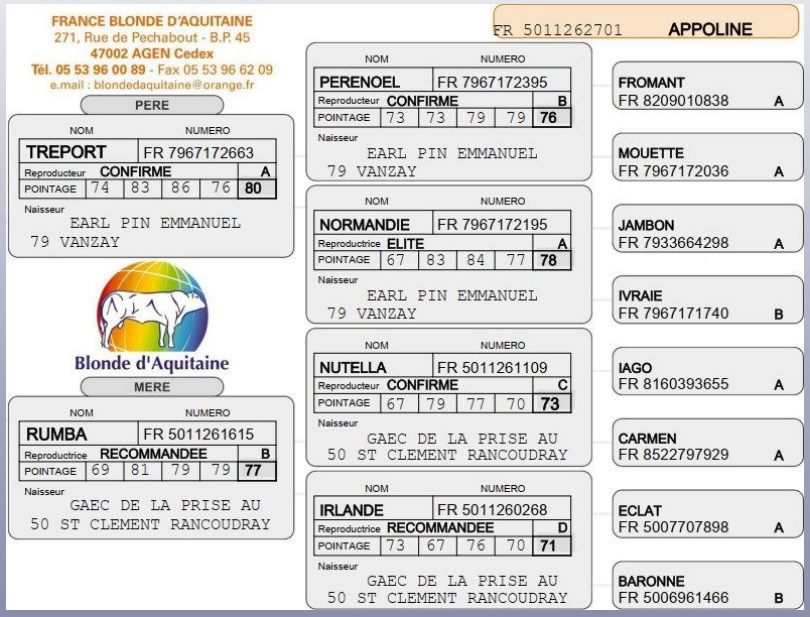

FRANCE BLONDE D'AQUITAINE
271, Rue de Pechabout - B.P. 45
47002 AGEN Cedex
Tél. 05 53 96 00 89 - Fax 05 53 96 62 09
e.mail : blondedaquitaine@orange.fr

Blonde d'Aquitaine

FR 5011262701 APPOLINE

	NOM	NUMERO					
PERE	TREPORT	FR 7967172663					
	Reproducteur	CONFIRME					A
	POINTAGE	74	83	86	76	80	
	Naisseur	EARL PIN EMMANUEL 79 VANZAY					
MERE	RUMBA	FR 5011261615					
	Reproductrice	RECOMMANDEE					B
	POINTAGE	69	81	79	79	77	
	Naisseur	GAEC DE LA PRISE AU 50 ST CLEMENT RANCOUDRAY					
PERE-PERE	PERENOEL	FR 7967172395					
	Reproducteur	CONFIRME					B
	POINTAGE	73	73	79	79	76	
	Naisseur	EARL PIN EMMANUEL 79 VANZAY					
MERE-PERE	NORMANDIE	FR 7967172195					
	Reproductrice	ELITE					A
	POINTAGE	67	83	84	77	78	
	Naisseur	EARL PIN EMMANUEL 79 VANZAY					
PERE-MERE	NUTELLA	FR 5011261109					
	Reproducteur	CONFIRME					C
	POINTAGE	67	79	77	70	73	
	Naisseur	GAEC DE LA PRISE AU 50 ST CLEMENT RANCOUDRAY					
MERE-MERE	IRLANDE	FR 5011260268					
	Reproductrice	RECOMMANDEE					D
	POINTAGE	73	67	76	70	71	
	Naisseur	GAEC DE LA PRISE AU 50 ST CLEMENT RANCOUDRAY					

FROMANT	FR 8209010838	A
MOUETTE	FR 7967172036	A
JAMBON	FR 7933664298	A
IVRAIE	FR 7967171740	B
IAGO	FR 8160393655	A
CARMEN	FR 8522797929	A
ECLAT	FR 5007707898	A
BARONNE	FR 5006961466	B

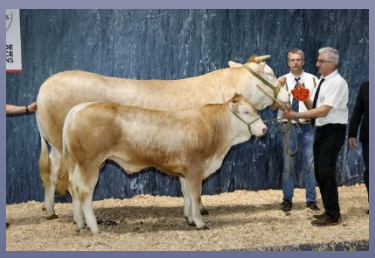

MOUETTE

CARMEN

APPOLINE a été choisi dans l'élevage de Jérôme SALLOT avec le consentement de toute la famille car cette génisse très prometteuse au pédigrée neutre et prestigieux. On retrouve côté père TREPORT, un descendant de MOUETTE/FROMANT, ainsi que JAMBON. Une génétique issue de l'élevage PIN dans les Deux-Sèvres. TREPORT est pointé 80A, indexé à 112 IVMAT dont 107 en allaitement. La mère RUMBA est une petite fille par son père de la fameuse CARMEN. Elle aussi est très laitière et indexée à 107, ce qui ce qui promet une excellente indexation maternelle en gembal,

Cette génisse a de la branche avec un puissant squelette en taille et longueur, mais son point fort réside dans son arrière-main qui est remarquablement plaisante. Elle est très éclatée dans le bassin avec une cuisse marquée, très qualiteuse avec du grain.

APPOLINE montre aussi une belle prestance à la corde, bien posée avec d'excellente aptitudes fonctionnelles

Une femelle taillée pour l'élevage et la sélection, sécuriser en lait qui présage d'une très belle production.

Vente Top Génétique - IRGO

F8 - AVRANCHES

Née le : 21/03/2025

Propriétaire :
EARL GALODE (53)

Index GEMBAL

CRsev	DMsev	DSsev
108	107	104
AVEL	**ALAIT**	**IVMAT**
97	99	108 (0,42)
IFNAIS		
98 (0,62)		

Généalogie

FRANCE BLONDE D'AQUITAINE
271, Rue de Pechabout - B.P. 45
47002 AGEN Cedex
Tél. 05 53 96 00 89 - Fax 05 53 96 62 09
e.mail : blondedaquitaine@orange.fr

FR 5352903898 AVRANCHES

PERE

NOM	NUMERO				
UCCELO	FR 5352903711				
Reproducteur	CONFIRME				A
POINTAGE	83	80	87	74	81

Naisseur: EARL GALODE, 53 MONTAUDIN

NOM	NUMERO				
JAPAN	FR 1215155917				
Reproducteur	AUTORISE IA				A
POINTAGE	81	87	87	77	83

Naisseur: EARL CANNAC, 12 LA SELVE

NOM	NUMERO				
PALMETTE	FR 5352903387				
Reproductrice	RECOMMANDEE				B
POINTAGE	69	77	84	77	77

Naisseur: EARL GALODE, 53 MONTAUDIN

NOM	NUMERO				
MARENGO	FR 3100275553				
Reproducteur	ELITE QM				A
POINTAGE	76	77	82	75	77

Naisseur: EARL LE CLAVEL IZARD, 31 VALLESVILLES

NOM	NUMERO				
LAMBADA	FR 5352903087				
Reproductrice	ELITE				A
POINTAGE	67	91	94	75	81

Naisseur: GAEC DE LA SALMONAIE, 53 MONTAUDIN

Blonde d'Aquitaine

MERE

NOM	NUMERO				
TAHITIENNE	FR 5352903686				
Reproductrice	RECONNUE				A
POINTAGE	73	90	84	79	82

Naisseur: EARL GALODE, 53 MONTAUDIN

CLIMAX	FR 7217430723	B
VIVE	FR 1205058963	B
GUERNICA	FR 6412926425	A
LANBIC	FR 5352903061	C
FUXEEN	FR 6412908221	A
IAPOLLINE	FR 6413303482	B
GOLIATH	FR 4908402661	A
FRAMBOISE	FR 5352902721	B

TAHITIENNE

LAMBADA

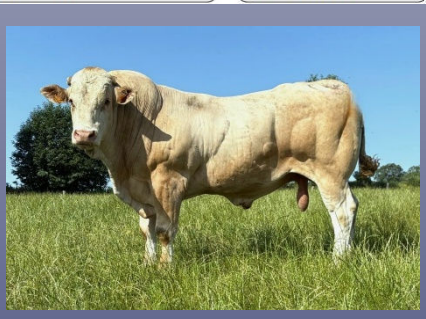

UCCELO

AVRANCHES est une génisse de 16 mois qui est née dans l'élevage de Jean-Paul Galodé en Mayenne. Elle est très mixte avec un bon type racial. C'est un pur produit issu de la construction génétique de l'élevage. Côté père, UCCELO est un fils de JAPAN sur GUERNICA. Un magnifique taureau né dans l'élevage pointé 81A, qui avait d'ailleurs été sélectionné pour la station. Coté mère, TAHITIENNE est une fille de MARENGO par LAMBADA, elle est pointée 82A comme sa mère une splendide fille de GOLIATH d'origine THEODULE. C'est un très gros et très beau pedigree maison avec une moyenne de 80A sur 2 générations.
AVRANCHES est très complète, bien équilibrée entre son volume squelettique et son potentiel musculaire. Elle est bien fournie en viande : épaisse dans son dos, dans son épaule et son filet avec une belle cuisse complète et dessinée. Elle est surprenante dans sa blondeur avec une superbe couleur froment clair et montre une belle harmonie de bassin.

Une reproductrice très mixte, bien typée, issue d'une belle famille et garantie de racer.

Nuoo

Nutrition originale et optimisée

PARTENAIRE
de vos réussites

Service Relation Clients : 02 51 98 99 52

Suivez-nous sur les réseaux sociaux !

BLONDE GENETIQUE

Osez La Qualité !